BURSA İLİ, OSMANGAZİ İLÇESİ, NİLÜFERKÖY MAHALLESİ
10424 ADA 1 PARSELE İLİŞKİN 1/1000 ÖLÇEKLİ
NİLÜFER KÖYÜ İLAVE UYGULAMA İMAR PLANI
PLAN DEĞİŞİKLİĞİ

H21B24B4B

Dilek ATAÇ ÖZÜMEN
A GRUBU Şehir Plancısı
Diploma No: 2001-2251
Oda Sicil No: 2281

ÖLÇEK: 1/1000

Katip Üye
Özge KAYA

Katip Üye
Ali METİN

Plan İşlem Numarası
UIP- 161119924

Osmangazi Belediye Meclisi'nin 07.01.2024 tarih ve 10 sayılı kararı ile uygun görülmüştür.

Erkan AYDIN
Osmangazi Belediye Başkanı

Bursa Büyükşehir Belediye Meclisi'nin 16.1.07.1.2026 tarih ve 214 sayılı kararı ile onaylanmıştır.

T.C. Sahir BİRA
Bursa Büyükşehir Belediye Meclis Üyesi V.
İNCELENEREK UYGUN BULUNDU

GÖSTERİM

PLAN DEĞİŞİKLİĞİ ONAMA SINIRI

PARK ALANI

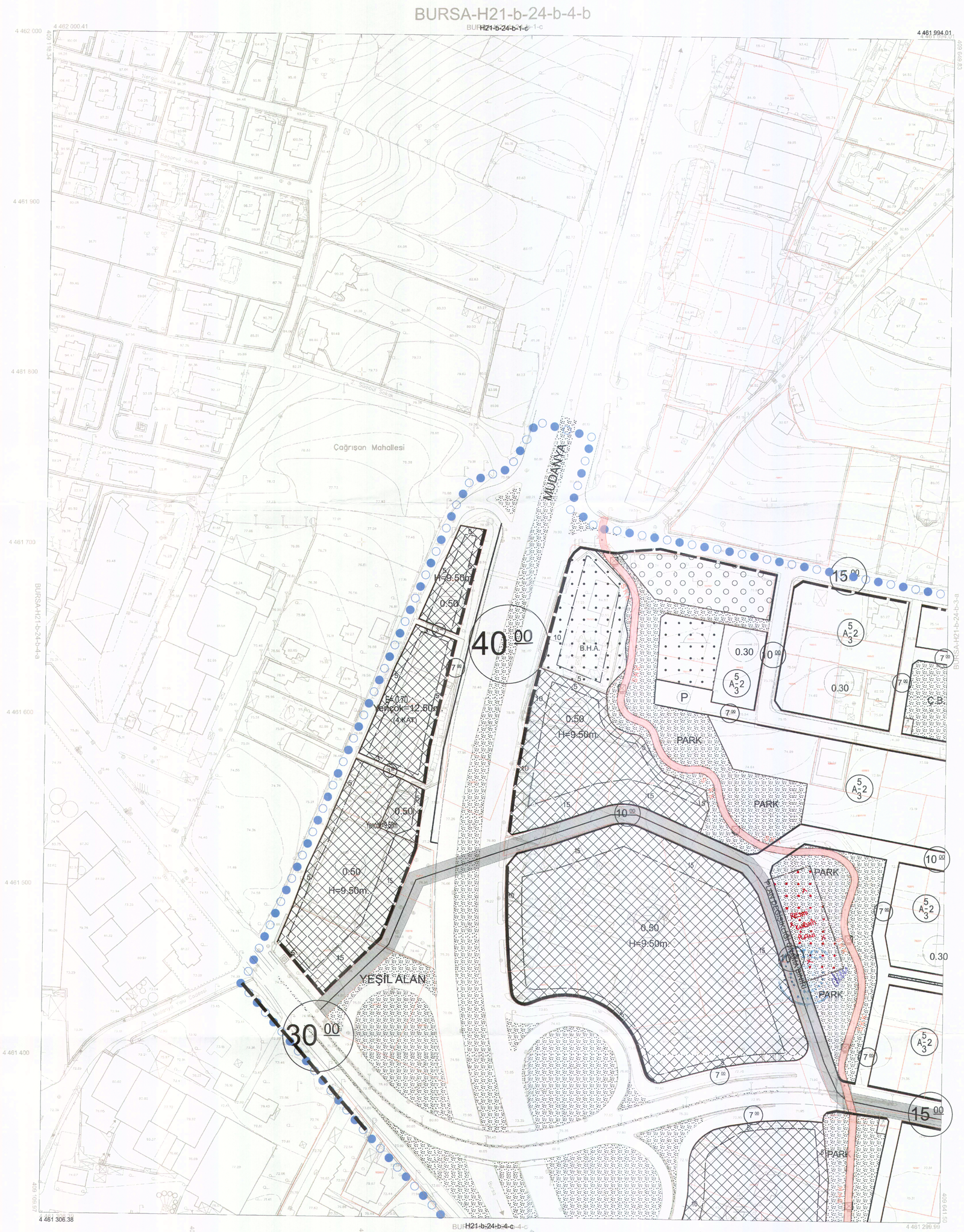

BURSA-H21-b-24-b

Pafta bölünmesi, en son güncellenmiş TUTGA ya bağlı,2005.0 epoğunda, GRS80 elipsoidinde, Transversal Mercator (TM) izdüşümünde ve ITRF96 datumunda 15 Temmuz 2005 tarih ve 25876 sayılıResmi Gazetede yayınlanarak yürürlüğe giren Büyük Ölçekli Harita ve Harita Bilgileri Üretim Yönetmeliği (BÖHBİÜY) gereğ düzenlenmiş olup, GNSS gözlemleri ve üçgenlemeler ile koordinatlandırılmak suretiyle Bursa il sınırları içerisinde oluşturulan Bursa Geoid modeli ile ortometrik yüksekliklerde elde edilmiştir.

Paftalar, Eylül 2016 tarihli 10 cm yer örnekleme aralıklı sayısal kamera görüntülerinden, 2018 yılı Temmuz ayında yapılan büfürleme ve Ağustos 2018 tarihli kontrol çalışmalarından üretilmiştir. En Yüksekliğe eğrileri arası 1 m. dir. Yapılar saçak çizgileri ile gösterilmiştir.

1:1000

"Büyük Ölçekli Harita ve Harita Bilgileri Üretim Yönetmeliği" ne uygun olarak fotogrametrik yöntemle üretilen bu haritanın yapımında

YÜKLENİCİ FİRMA
Mescioğlu Müh. Müş. A.Ş.
Fotomap Harita Dan.İnş. A.Ş.

Ayhan Faruk MESCİ
Proje Müdürü

KONTROL

Sibel AKKAR
Kontrol Müh.

Murat KARAOĞLU
Harita ve Kart. Şb.Md.V.

İNCELEME

Mehmet Sait AYIK
Emlak ve İstimlak Daire Başkanı

Güngör GÜLENÇ
BUSKİ Genel Md.

ONAY
01.02.2026

Alinur AKTAŞ
Büyükşehir Belediye Başkanı